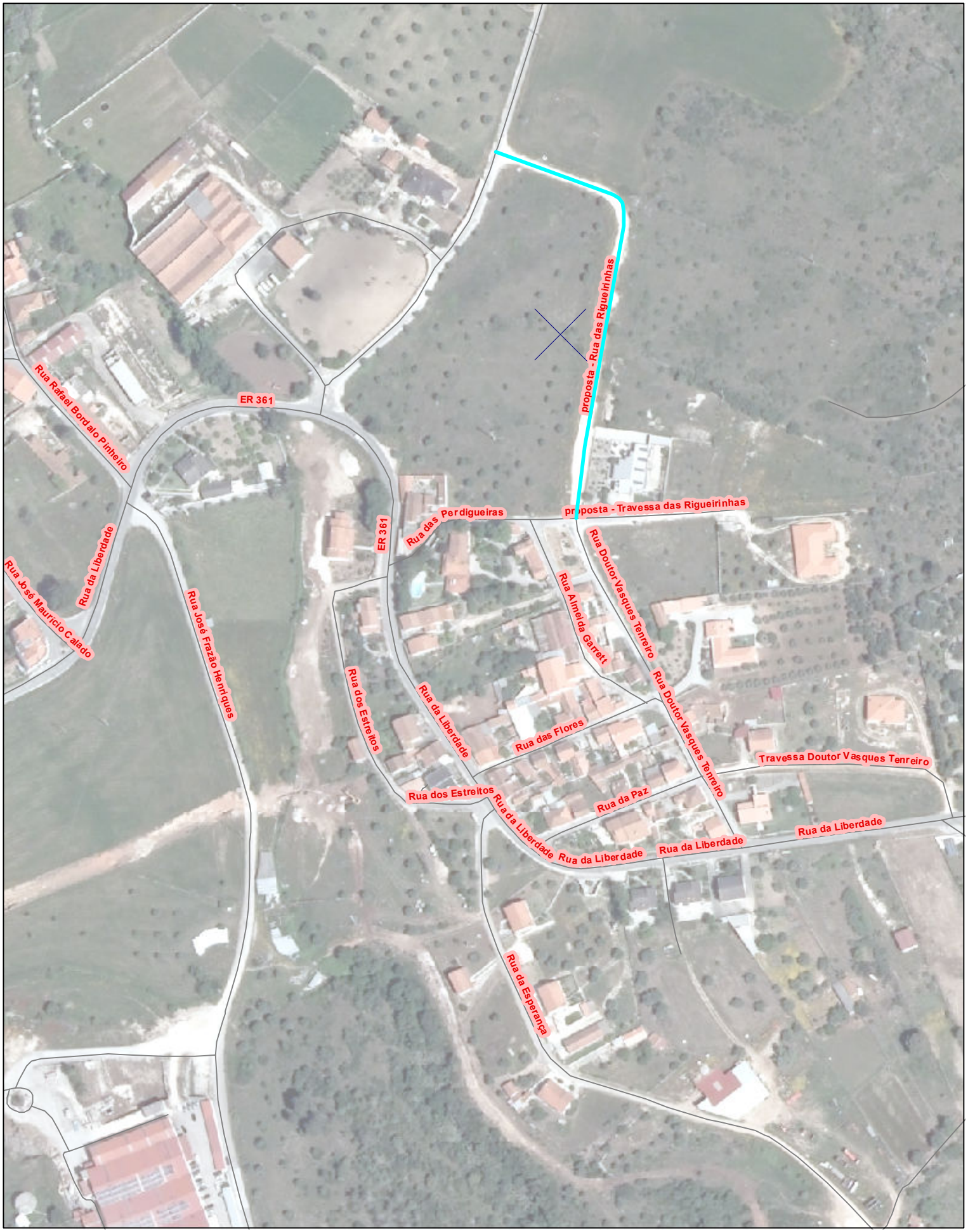

Rua das Rigueirinhas

Inicio: Cruzamento da Rua Doutor Vasques Tenreiro com a Rua das Perdigueiras

Fim: Termina em via pública sem topónimo, e no seu término, confina com artigo rústico nº 93, Secção N, Monsanto e com o artigo rústico nº 101, secção N de Monsanto.

Fonte: DGT - Ortofotos, 2015

VILA DE ALCANENA

SIG Município

Câmara Municipal de Alcanena

MONSANTO

Atribuição de Toponímia

Data: 16 Junho 2021

Escala: 1:2 500

0 15 30 Mt

Ref.: 0040

N